

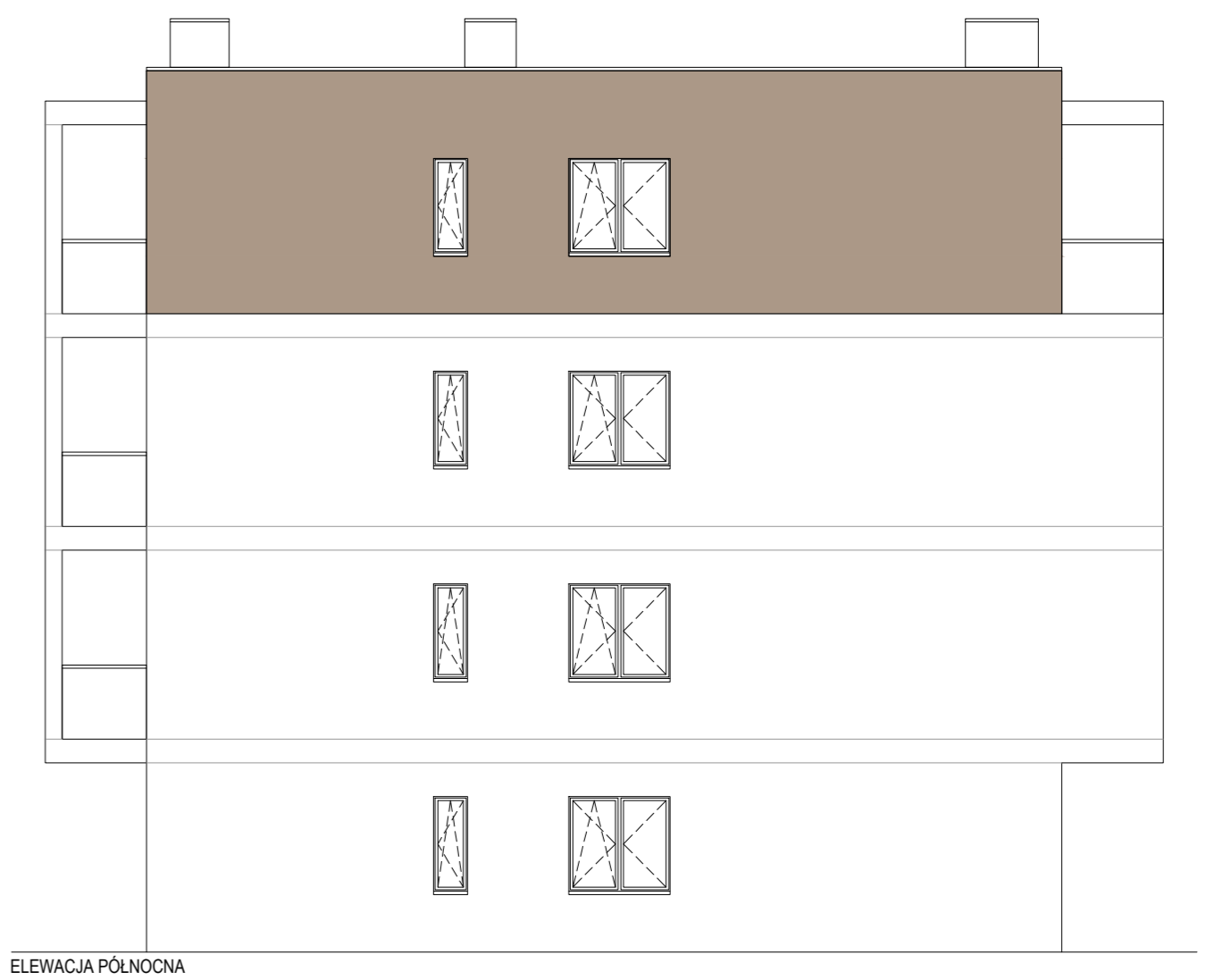

ELEWACJA WSCHODNIA

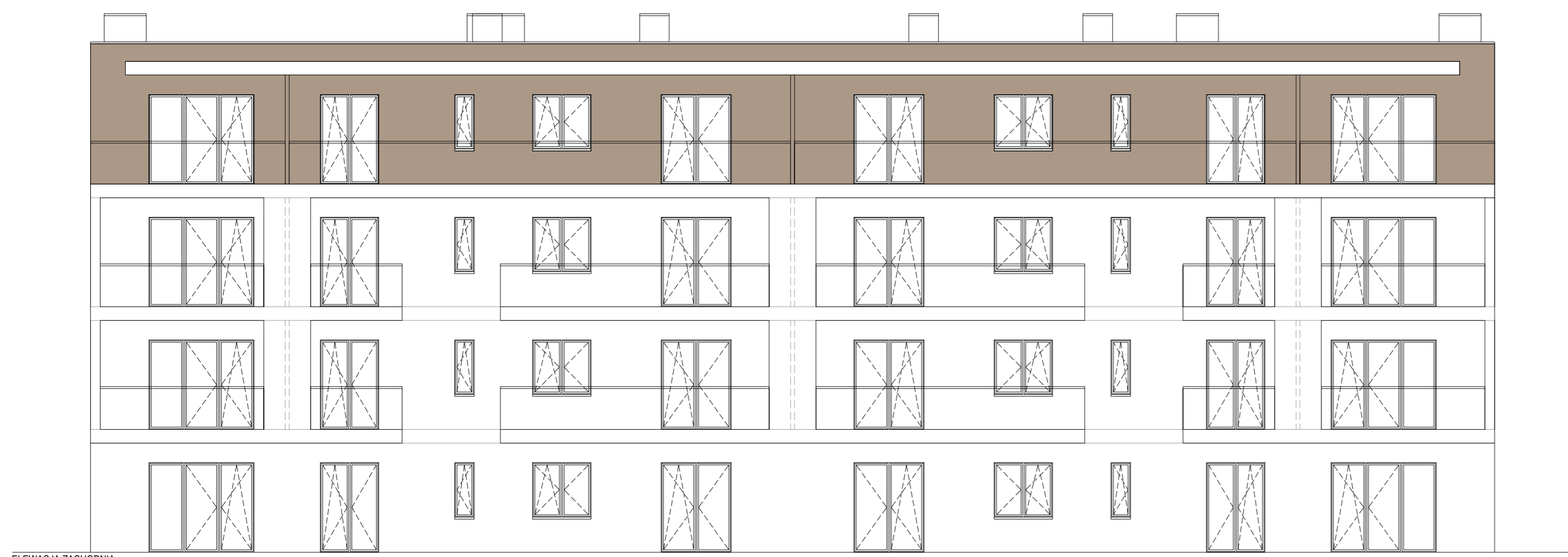

ELEWACJA PÓLNOCNIA



ELEWACJA ZACHODNIA

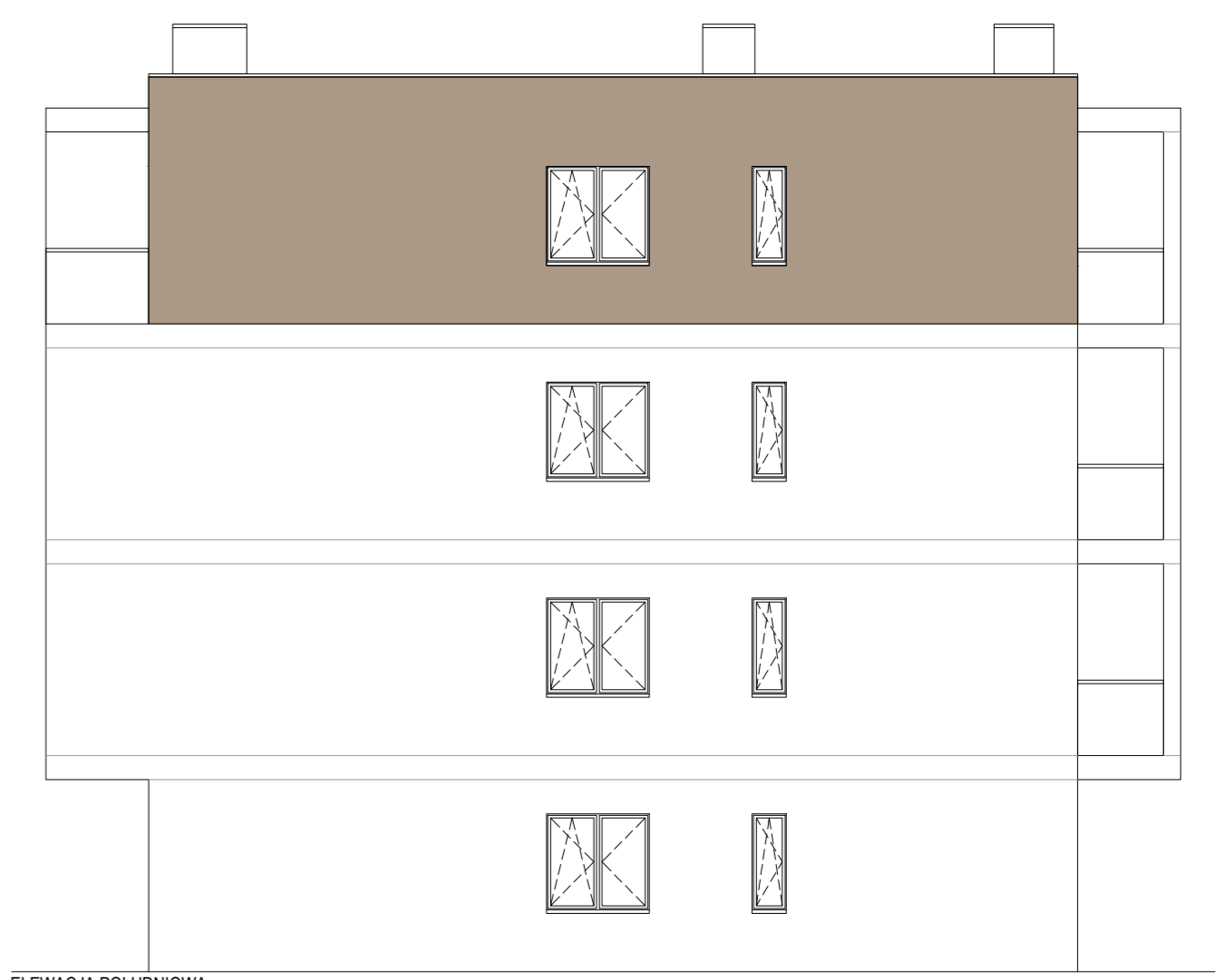

ELEWACJA POLUDNIOWA

|                                                                                                                                                                                                                                                                              |                                 |                               |               |                                      |
|------------------------------------------------------------------------------------------------------------------------------------------------------------------------------------------------------------------------------------------------------------------------------|---------------------------------|-------------------------------|---------------|--------------------------------------|
| NAZWA INWESTYCJI:<br><b>BUDOWA DWÓCH BUDYNKÓW MIESZKALNYCH WIELORODZINNYCH,<br/>         PARKINGU I WIATY NA ODPADY WRAZ Z INFRASTRUKTURĄ TOWARZYSZĄCĄ</b><br>DZIAŁKI NR EWID. 48. 49 OBRĘB 39<br>INWESTOR: ZGM TBS CZĘSTOCHOWA Sp. z o.o.<br>UL. POW 24, 42-200 CZĘSTOCHOWA |                                 |                               |               |                                      |
| BRANŻA                                                                                                                                                                                                                                                                       | IMIE I NAZWISKO                 | NR UPRAWNIENI                 | PODPIS        | DATA OPRACOWANIA<br>DATA SPRAWDZENIA |
| ARCHITEKTURA                                                                                                                                                                                                                                                                 | PROJEKTANT                      | mgr inż. arch. WITOLD RUDECKI | 4/03/SLOKK    | 24.04.2023                           |
|                                                                                                                                                                                                                                                                              | SPRAWDZAJĄCY                    | mgr inż. arch. DAWID KRAWCZYK | 23/SLOKK/2022 | 24.04.2023                           |
| BIURO ARCHITEKTONICZNE<br><b>ARCHITEKTONIKA</b><br>ul. ORKANA 84d 42-200 CZĘSTOCHOWA<br>034 361 44 51 / +48 604 088 350<br>email: witolk.rudecki@architektonika.eu                                                                                                           |                                 |                               |               |                                      |
| FAZA                                                                                                                                                                                                                                                                         | PROJEKT TECHNICZNY ZAMIENNY     |                               |               | SKALA<br>1:100                       |
| NAZWA RYSUNKU                                                                                                                                                                                                                                                                | <b>BUDYNEK 'A'<br/>ELEWACJE</b> |                               |               | NR RYSUNKU<br><b>A7</b>              |